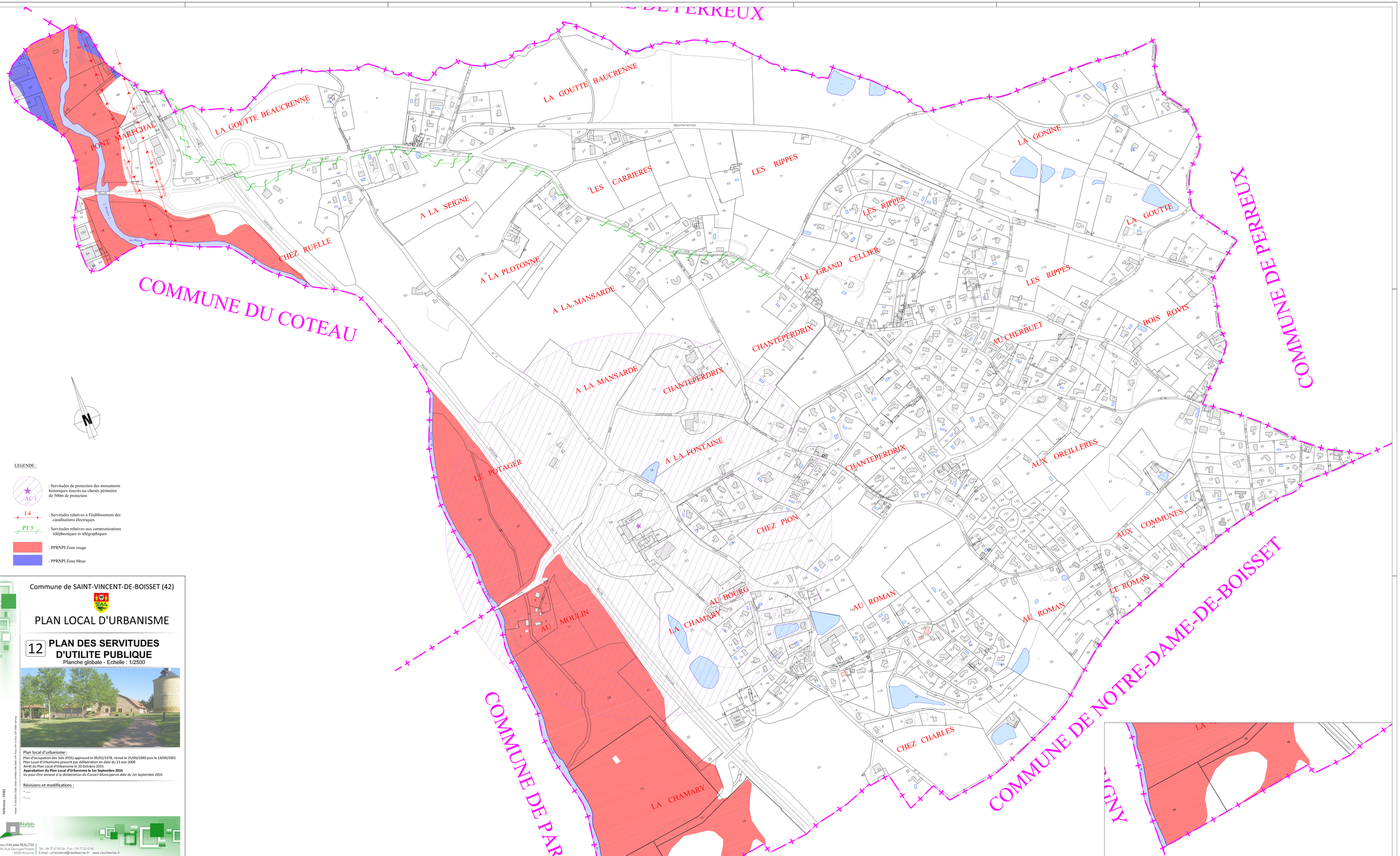

LEGENDE :

AC 1 : Servitudes de protection des monuments historiques inscrits ou classés périmètre de 500m de protection

I 4 : Servitudes relatives à l'établissement des canalisations électriques

PT 3 : Servitudes relatives aux communications téléphoniques et télégraphiques

: PPRNPI Zone rouge

: PPRNPI Zone bleue

Commune de SAINT-VINCENT-DE-BOISSET (42)

PLAN LOCAL D'URBANISME

12 PLAN DES SERVITUDES D'UTILITE PUBLIQUE

Planche globale - Echelle : 1/2500

Plan local d'urbanisme :

Plan d'occupation des Sols (POS) approuvé le 09/02/1978, révisé le 25/09/1989 puis le 14/09/2001
Plan Local d'Urbanisme prescrit par délibération en date du 13 Juin 2008
Arrêt du Plan Local d'Urbanisme le 20 Octobre 2015
Approbation du Plan Local d'Urbanisme le 1er Septembre 2016
Vu pour être annexé à la délibération du Conseil Municipal en date du 1er Septembre 2016

Révisions et modifications :

- ....
- ....

Réalités

Bureau d'études REALITES
34, Rue Georges Rosse
42300 Roanne
Tél : 04 77 67 83 06 - Fax : 04 77 23 01 85
E-mail : urbanisme@realites-be.fr www.realites-be.fr

Référence : 15082

Version : 3 - 2015-07-15 - 2015 - 15082 - SVINCENT - PLU - Servitudes - 2015 - 07 - 15 - 15082 - 0 - 00 - 0 - 0 - 0